Eastbound

PROGENESIS EASTBOUND

0200HO11841 MARIUS x ACHIEVER x RUBICON

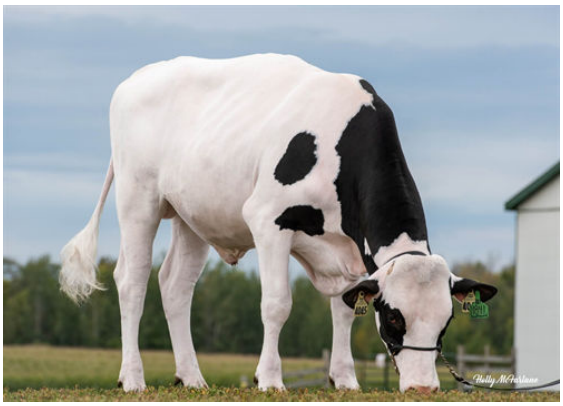

SWAMPY-HOLLOW HOPE

THIRD DAM

IMMUNITY+ ROBOTREADY

PROGENESIS MARIUS
RI-VAL-RE RAZZ ELECTRA VG-85-2YR-CAN 2*
ABS ACHIEVER
RI-VAL-RE HOPE RAZZ VG-85-2YR-USA
EDG RUBICON
SWAMPY-HOLLOW HOPE VG-87-5YR-USA 2*

GTPI 2737

TD TR TL TY MWT TV 99%-I HH1F HH2F HH3F HH4F HH5F HH6F HCDF HMWF

Num.Reg #: HOCANM13353754	aAa: 432165	DMS: 345,456
Nacimiento: 04/15/2019	Kappa Caseina: BE	Beta Caseina: A1A1

PRODUCCION 8 Rebaños 429 Hijas 98% Rep. CDCB-G / 04-25

Leche lbs	Grasa lbs	Grasa %	Proteína lbs	Proteína %
-16	**43**	**+0.17**	**8**	**+0.03**
NM$ **399**	CM$ **418**	FM$ **361**	GM$ **373**	DWP$ **353**
Eficiencia de Conversiòn **104**	IR **-22**	Comida Ahorrada **77**	Eficiencia Metano **105**	

Media de Producción Leche **27,172 lbs** Grasa **1,175 lbs** Proteína **905 lbs**

SALUD Y REPRODUCCIÓN **Immunity 108**

Vida Productiva	**1.9**	Inmunidad crias	**101**	
Células Somáticas	**2.69**	Tasa Preñez Vacas	**0.1**	
Fertilidad de las Hijas	**-1.1**	Tasa Preñez Novillas	**-2.4**	
Durabilidad	**2.4**	Facilidad de Parto	**1.3%**	76% Rep.
Durabilidad Novillas	**-1.3**	Facilidad de Parto de las Hijas	**1.4%**	73% Rep.
Indice de Fertilidad	**-1.1**	Crías del Toro que Nacen Muertas	**6.0%**	
		Crías de las Hijas que Nacen Muertas	**4.6%**	

TIPO 10 Rebaños 63 Hijas 86% Rep. HAUSA-G / 04-25

PTAT	**-0.38**	Estruct. y Capacidad	**-0.33**
Compuesto Ubres	**0.21**	Estruct. Lechera	**-1.71**
Compuesto Patas	**-0.24**		

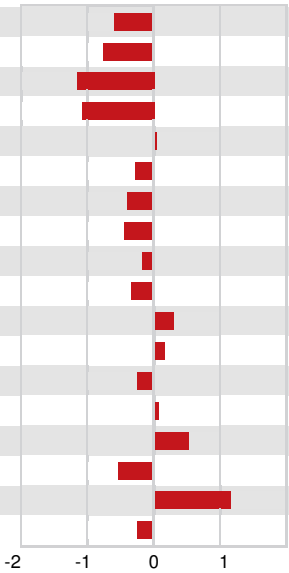

Estatura	Baja	**-0.60**
Fortaleza	Débil	**-0.78**
Profundidad Corporal	Poco Profunda	**-1.15**
Estructura Lechera	Cost. Cerradas	**-1.07**
Ángulo de Grupa	Isq. Bajos	**+0.01**
Anchura Grupa	Estrecha	**-0.27**
Patas Vista Lateral	Rectas	**-0.40**
Patas Vista Posterior	Cerradas	**-0.44**
Ángulo Podal	Bajo	**-0.18**
Colocación de las Patas	Atrás	**-0.32**
Inserción Anterior	Fuerte	**+0.31**
Altura Inserción Posterior	Alta	**+0.18**
Anchura Inserción Posterior	Estrecha	**-0.24**
Ligamento Suspensor	Fuerte	**+0.07**
Profundidad Ubre	Recogida	**+0.55**
Colocación Pezones Anteriores	Abiertos	**-0.53**
Longitud de Pezones	Largos	**+1.17**
Colocación Pezones Posteriores	Abiertos	**-0.23**